

建設業は激変の時代に突入、施策はCCUSが基本になっていく

国交大臣がCCUSを土台に施策を指示

国土交通大臣指示は4施策

国土交通大臣は2月14日、のCCUSにかかわる施策パッケージを、建設業界とも連携しながら、本年度内にとりまとめるよう、大臣指示を示しました。次の4項目です。

◆建設産業、当面推進する4施策

- ① 4段階の能力評価を、技能者の賃金上昇の好循環につなげる施策
- ② 退職金充当や社会保険加入徹底等、賃金以外の処遇改善にもつなげる施策
- ③ 発注者、元請、下請それぞれの生産性向上につなげる施策
- ④ CCUSに関する業界全体での理解と普及を促進する施策

◆技能者の能力評価基準、35職種めざす

国交省は12月、CCUSを活用した建設技能者の賃金上昇の好循環に向け、35職種で

実施されている登録基幹技能者講習の実施団体や業界団体に能力評価基準の整備を促しています。技能と経験が適切に処遇に反映されるための土台となるものです(2月18日現在、13職種認定)。2020年度は35職種以外の全ての職種について基準作成がめざされます。

能力評価基準、「とび」で認定

CCUSを活用した技能者の能力評価について国交省は3月4日、日本建設躯体工事業団体連合会と日本とび工業連合会が申請した「とび」職種の能力評価基準を認定し、これで14職種となりました。[技対]



呼称	とび技能者
レベル4	就業日数 12年(2580日)
	保有資格 ●登録簿・土工基幹技能者 ●優秀施工者国土交通大臣顕彰(建設マスター) ●安全優良職長厚生労働大臣顕彰 ・レベル2、3の基準に示す保有資格
<職長としての就業日数> 職長として7年(1505日)	
レベル3	就業日数 8年(1720日)
	保有資格 ●1級とび技能士 ●1級又は2級建築施工管理技士 ●1級又は2級土木施工管理技士 ●右記資格のうち3つ以上 ▼2級とび技能士 ▼レベル2の12資格(※) ・レベル2の基準に示す保有資格
<職長または班長としての就業日数> 職長または班長として2年(430日)	
レベル2	就業日数 3年(645日)
	保有資格 ・玉掛け技能講習 ・職長・安全衛生責任者教育 ・下記の12資格(※)のうち1つ以上 ✓足場の組立て等作業主任者技能講習 ✓型枠支保工の組立て等作業主任者技能講習 ✓地山の掘削及び土止め支保工作業主任者技能講習 ✓建築物等の鉄骨の組立て等作業主任者技能講習 ✓木造建築物の組立て等作業主任者技能講習 ✓コンクリート造の工作物の解体等作業主任者技能講習 ✓小型移動式クレーン運転技能講習 ✓車両系建設機械(整地・運搬・積込み用及び掘削用)運転技能講習 ✓車両系建設機械(解体用)運転技能講習 ✓車両系建設機械(基礎工用)運転技能講習 ✓高所作業車運転技能講習 ✓ガス溶接技能講習
レベル1	(建設キャリアアップシステムに技能者登録され、かつ、レベル2から4までの判定を受けていない技能者)

●印の保有資格は、いずれかの保有で可。班長については職長教育を修了した者とする

API連携システム認定状況

◆技能者の能力評価基準、35職種めざす

CCUSが認定するAPI連携システムは表の通りで今後、複数社が申請準備中です。

全建総連は、働き方改革で義務化となっている労働時間把握にも対応できる住宅建築現場向けで、スマホ対応の「**イージーパスエア (Easy Pass Air)**」を推奨しています(有料)。

◆現場運用のためCCUSが開発した「建レコ」事業者と技能者のCCUS登録をしたら、就

業履歴を蓄積するためのシステムを導入します。CCUSが開発(委託)したシステムは「建レコ」(無料)のみで、カードリーダー読み取り、データ送信、就業履歴蓄積に特化されています。

◆連携システムの導入は各社に合わせて選択

API連携されている民間システムは、入退場管理や工事書類作成機能など、元請事業者が必要とする機能を提供します。それぞれ特徴があり、取引関係事業者とよく相談しながら選択する必要があります。また、利用料も発生します。[職域]

No.	システム名	ベンダ名	認定日	特徴	入力機能
1	建レコ	フェンリル(株)	2019/3/19	技能者情報をカードリーダーを利用して読み取り、就業履歴を取得・送信する。	CCUS カードを読み取
2	EasyPass	アートサービス	2019/3/26	就業履歴の取得と同時に入退場管理も可能。	CCUS カード モバイル端末(スマホ)
3	WIZDOM	(株)アウトソーシングテクノロジー	2019/5/7	建設工事に必要な書類処理、施工体制台帳作成の手間を削減。	CCUS カード QR コード (iPad 使用)
4	Buildee	(株)イーリバースドットコム	2019/5/10	建設現場の施工管理業務をサポートする Web サービスです。2019 年秋には、入退場管理や労務安全管理のサービスを拡充。	CCUS カード PC から直接入力
5	ワイズワーク	(株)ヨコハマシステムズ	2019/5/17	入退場管理、現場作業を支援する管理機能や書類出力機能を提供、新サービスを順次リリース。	CCUS カード IC カード、QR コード、指静脈認証
6	TcPass	東急建設(株)	2019/5/27	技能者情報をカードリーダーで読み取り、就業履歴を取得・送信可能。入退場管理(在所人数確認)が可能。	CCUS カード
7	建設現場顔認証入退管理サービス	日本電気(株)	2019/6/4	顔認証と GPS 情報で作業者の正確な入退場管理を実現。	CCUS カード モバイル端末(スマホ)、顔認証、QR コード
8	グリーンサイト	(株)MC データプラス	2019/8/30	グリーンファイル(労務・安全衛生に関する管理書類)を、クラウド上で簡単に作成・提出・確認できる。	CCUS カード モバイル端末(スマホ)、生体認証、QR コード

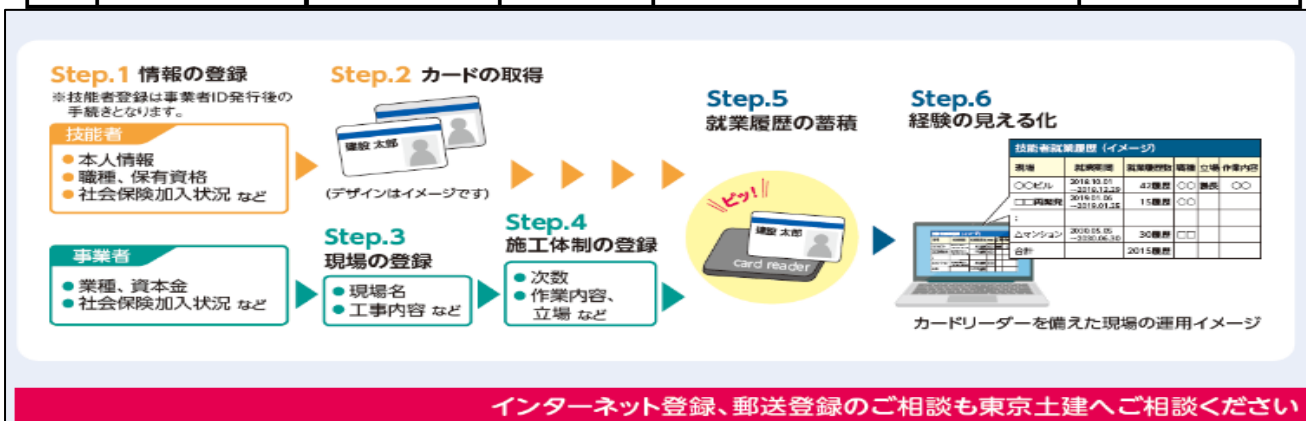

インターネット登録、郵送登録のご相談も東京土建へご相談ください